

Tabela de áreas e coordenadas Datum Sirgas 2000 / Lote 1: 30.028,00 m² / 3,0028 ha

| LADOS | COORDENADAS (GEOGRÁFICAS) | | COORDENADAS (UTM) | | ALTITUDES (metros) | AZIMUTE'S (SGL) | DISTANCIAS (metros) |
|-----------------------|---------------------------|----------------|-------------------|-------------|--------------------|-----------------|---------------------|
| | Vértices | Longitude | Latitude | N (metros) | | | |
| F2N-M-3330 F2N-P-6671 | -50°08'21,648" | -26°48'08,471" | 7.035.165,958 | 585.540,584 | 841,06 | 124°11' | 158,67 |
| F2N-P-6671 F2N-M-1095 | -50°08'16,897" | -26°48'11,368" | 7.035.075,935 | 585.671,153 | 836,88 | 191°33' | 361,19 |
| F2N-M-1095 F2N-M-3329 | -50°08'19,517" | -26°48'22,864" | 7.034.722,721 | 585.596,419 | 679,06 | 350°19' | 437,12 |
| F2N-M-3329 F2N-M-3330 | -50°08'22,175" | -26°48'08,865" | 7.035.153,934 | 585.525,952 | 832,08 | 50°12' | 18,95 |

LAUDO TÉCNICO

Para tanto, atesto sob as penas da lei, que efetuei pessoalmente o levantamento topográfico e que os valores corretos dos ângulos, medidas lineares perimetrais, coordenadas, área e a identificação das confrontações, referentes a RPPN, são os apresentados nesta planta e no memorial que a acompanha. Nos termos do §2º do artigo 706 do CNGC/SC, declaro, sob responsabilidade civil e criminal, que o levantamento da RPPN respeitou plenamente as divisas com áreas e faixas de domínio de imóveis públicos

Rio do Campo/SC, 28 de novembro de 2025.

T. Agrimensor: **Josimar Pinto**
 RNP: 0684387999-3 CRED. INCRA: TRJM
 CPF: 068.438.799-93

Convenções e Legendas:

| | |
|--------------|------------------------|
| | |
| Marco Tipo-M | Marco Tipo-P |
| | |
| Marco Tipo-V | Córrego |
| | |
| ÁREA - APP | Limites do Terreno |
| | |
| Limites APP | Limite do Confrontante |

SISTEMA DE COORDENADAS PLANAS UTM

DATUM OFICIAL - SIRGAS2000
 MERIDIANO CENTRAL 51° WGR
 LATITUDE = 26°48'08,471"S
 LONGITUDE = 50°8'21,648"W
 UTM N = 7.035.165,960 m
 UTM E = 585.540,584 m
 K=Fator de Escala = 0,999689849
 Data = 26/11/2025
 c=convergência meridiana = -023'17,091"
 d=declinação magnética = 1930'00,468"W
 ad=variação anual da declinação magnética = 05'30,624"W

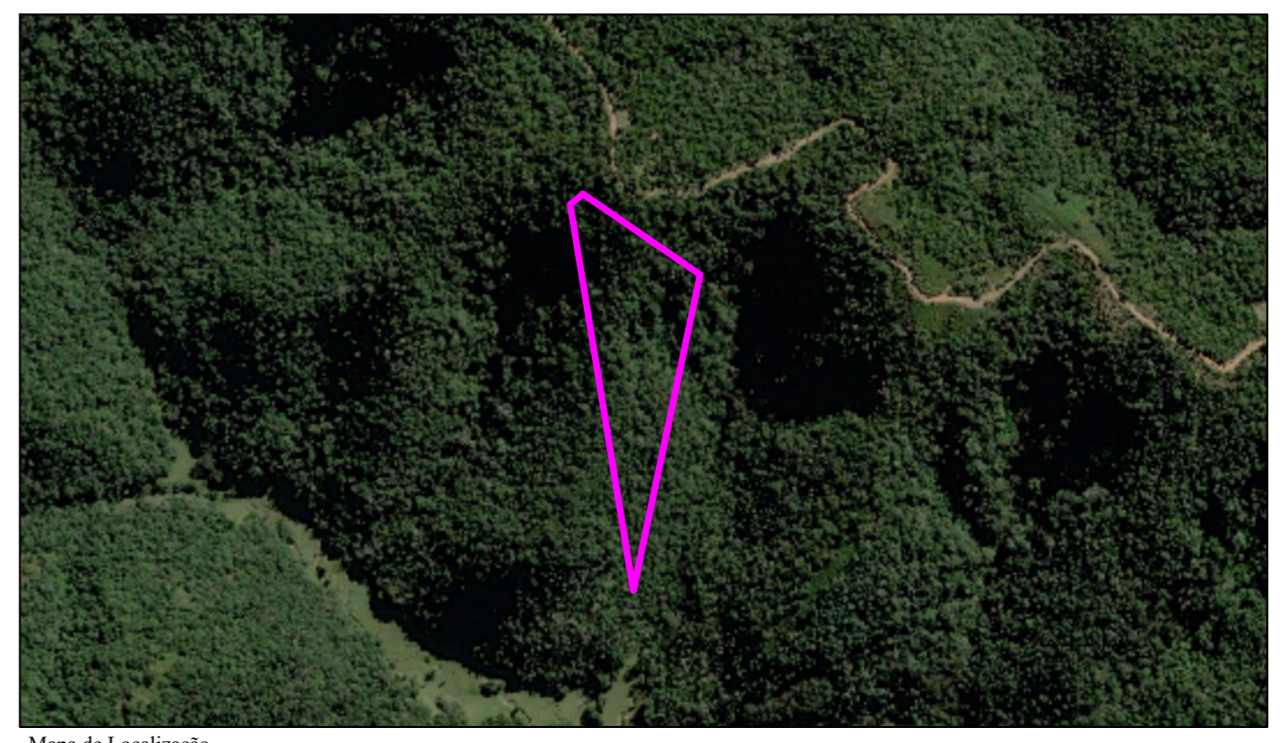

Mapa de Localização

Quadro de Áreas:

Matrícula nº 7.602 O.R.I. de Rio do Campo/SC
 -Situado no zoneamento Rural de Rio do Campo -SC

-Área total da Matrícula:..... 30.028,00 m²
 - Área da RPPN:..... 30.028,00 m²
 - Código de Certificação 676e4177-f66b-42ad-9ae2-c9622a0fa02b

CENTAG
 CTAGG Centro de Topografia, Agrimensura, Georreferenciamento e Geoprocessamento LTDA
 CNPJ: 36.470.397/0001-22
 Fone: (47) 99686-7274
 E-mail: centag@centag.net

LEVANTAMENTO TOPOGRÁFICO PLANIMÉTRICO GEORREFERENCIADO

| | | |
|--|---|--|
| INCRA nº: 950.262.311.715-2 | Proprietário: ASSOCIAÇÃO AMBIENTALISTA PIMENTÃO - AAP | CEP: 89198-000 |
| MATRÍCULA nº: 7.602 | Município: Rio do Campo-SC | Data: NOVEMBRO de 2025 |
| CIB: 0MRDF4D-V | Comarca: Rio do Campo-SC | Responsável Técnico: T. Agrimensor: Josimar Pinto RNP: 0684387999-3 CRED. INCRA: TRJM CPF: 068.438.799-93 Fone: (47) 99686-7274 |
| FOLHA: UNICA | Escala: 1/2000 | |
| TRT: CFT2605480124 | Bairro: Rio Preto | |
| CAR: SC-4214508-73BA.D6C3.B5BC.4AA7.9AD0.F3CA.E124.7C4F | | |